



INFORME TÉCNICO

PROGRAMA EXPANSIÓN DE LA EDUCACIÓN MEDIA
SUPERIOR Y SUPERIOR

2016

DRA. AURORA ORDUÑA CORREA | RECTORIA

1. **Tema:** Informe Técnico.
2. **Fondo:** Programa Expansión de la Educación Media Superior y Superior, 2016.
3. **Unidad Académica beneficiada:** Tamuín

Datos Generales:	
Fundación	13 de agosto del 2001
Director de división	Biólogo Edgar Edmundo Negrete Nava
Dirección	Carretera a la Estación Tamuín # 921 Colonia Ampliación Pueblo Nuevo, Tamuín S.L.P.
Ubicación	https://www.google.com.mx/maps/place/Universidad+Intercultural+de+San+Luis+Potos%C3%AD.+Campus+Tamu%C3%ADn/@22.0218693,-98.788298,141m/data=!3m1!1e3!4m5!3m4!1s0x85d63f7442273061:0xba421d973975466!8m2!3d22.0219563!4d-98.7881612
Teléfono	01-489-3-88-09-79
Clave de Centro de Trabajo	24EIU0009A
Correo	direccion.tamuin@uicslp.edu.mx
Georreferencia	Entre los paralelos 22° 25' y 21° 45' de latitud norte; los meridianos 98° 29' y 98° 56' de longitud oeste.
Página	http://www.uicslp.edu.mx/paginas/infraestructura.html
Educación Media Superior	8 Bachilleratos
Egresados de Bachillerato	4467

4. **Monto asignado:** \$3, 359,019.00 (tres millones trescientos cincuenta y nueve mil diecinueve pesos 00/100 MN) Fuente oficio No. 219/16-1409.
5. **Descripción:** Realización de acciones en materia de construcción en la sede beneficiada.
6. **Objetivo:** Seguimiento físico y financiero de la ejecución del fondo.
7. **Meta:** Primera etapa de construcción de Taller de Ingeniería Industrial por medio de la acción laboratorio T-80 estructura metálica con cubierta multitecho. Esta meta se amplió incluyendo la construcción de sistema de aire comprimido, línea hidráulica y andadores.

8. Riesgos: Acorde a la ubicación de la sede en el municipio se encuentran los riesgos que se describen:

Municipio	Tipo de Riesgo	Riesgo
Tamuín	Riesgos Hidrometeorológicos	Vientos Fuertes
		Altas Temperaturas
		Inundaciones
		Sequias
	Sanitario Epidemiológicos	Epidemias
		Pandemias
	Riesgos Socio Organizativos	Accidentes Aéreos
		Accidentes Ferroviarios
		Accidentes Carreteros
	Riesgos Químicos	Incendios Forestales
		Desertificación
		Explosiones
Derrames		

9. Observaciones.

Las gestiones de este fondo comenzaron el 22 de febrero de 2016 al presentar proyecto de inversión para las Unidades Académicas de Matlapa y Tamuín por medio de oficio UICSLP-RC-149/2015-2016; para las asignaciones del Programa presupuestal Expansión en la Educación Media Superior y Superior se le asignó a la universidad la cantidad de \$7, 569,331.00 pesos, notificado por medio de oficio No. 219/16-0974.

En base a lo anterior, se generó un proyecto ajustado donde las acciones eran para la Unidad Académica de Matlapa un aula de usos múltiples estructura U-2C planta baja de 8 entre ejes, para la sede ubicada en el municipio de Tamuín se realizaría un laboratorio T-80 estructura metálica con cubierta multitecho incluyendo mobiliario y equipo; enviado el 27 de mayo de 2016 por medio de oficio UICSLP-RC-230/2015-2016, con misma fecha por medio de oficio UICSLP-RC-231/2015-2016 se remitieron 4 tantos debidamente firmados del convenio, fueron recepcionados por la Dirección General de Educación Superior Universitaria el 30 de mayo de 2016.

Por medio de oficio No.710.2016.20.3-5146 se notificó la reducción presupuestal al fondo y por oficio No. 219/16-1409 se notificó a la institución la reducción quedando el monto a ejecutar por \$3, 359,019.00 pesos, en base a lo cual se generó nuevo proyecto ajustado y convenio por el monto que fue enviado por oficio UICSLP-RC 288/2015-2016 del 7 de julio de 2016. En base al techo financiero disponible se hizo el ajuste para que solo se considerara la obra, consistiendo en Laboratorio T-80 estructura metálica con cubierta multitecho.

Para la gestión de los recursos, se generó oficio UICSLP-RC-038/2016-2017 al área de finanzas del Estado para solicitar la radicación del recurso a la Universidad, generando recibo folio 0013355 a favor de la Secretaria de Educación Pública, a la par se generó oficio UICSLP RC40/2016-2017 con el cual se canalizo la última versión del proyecto ajustado, para llevar acabo la obra en la Unidad Académica de Tamuín, perteneciente a la Universidad Intercultural de San Luis Potosí (UICSLP)

El depósito de recurso a la UICSLP se realizó el 12 de septiembre de 2016, se adjunta al presente estado de cuenta donde figura el recurso, así como recibo que emitió la Secretaria de Finanzas, con lo anterior se dio paso a las gestiones para el convenio de coordinación con el Instituto Estatal de Infraestructura Física Educativa (IEIFE), el cual se rubrico con fecha 26 de septiembre de 2016 y fue remitido al instituto por medio de oficio UICSLP RC060/2016-2017; con lo cual inicia el proceso administrativo para ver la parte técnica del fondo.

Una vez rubricado el instrumento por la citada dependencia se transfirió el recurso generándose el recibo serie B, folio 816 de fecha 11 de octubre de 2016; con lo cual inicia el proceso administrativo para la Licitación Pública Nacional LO-9240379999-E171-2016 que se publicó el 24 de noviembre de 2016. El programa ante Instituto Estatal de Infraestructura Física Educativa (IEIFE) quedo registrado (U079) 2016 P.G.O. 201666 el fallo se llevó a cabo el 21 de diciembre de 2016 dando inicio a la obra el 4 de enero de 2017 para concluir tentativamente el 12 de abril de 2017.

En el acta de fallo de fecha el 21 de diciembre de 2016 se adjudicó a favor de Constru Martell, S.A de C.V. por un monto de \$2, 959,314.64 pesos con el contrato LO-9240379999-E171-2016-A para desarrollar la construcción de la primera etapa

del taller de Ingeniería Industrial estructura T-80 de 4 entre ejes y obras exteriores; estos trabajos terminaron el 19 de febrero de 2018 y se entregaron con acta de fecha 20 de febrero de 2018.

El recurso restante se destinó a ampliar la meta física de construcción, obra pública asignada a redes y sistemas constructivos S.A. de S.V por contrato AO-9240379999-E11-2018 con fecha tentativa de término 27 de abril de 2018, a la fecha del reporte hay un avance físico del 90.08 por ciento y financiero del 34.58 por ciento.

10. Evidencias.

- Memoria fotográfica:



Taller T-80 en terminado; fuente archivo.



Taller T-80 en terminado; fuente archivo.

EDIF. " F "
ESTRUC T-80
LABORATORIO DE INGENIERIA INDUSTRIAL

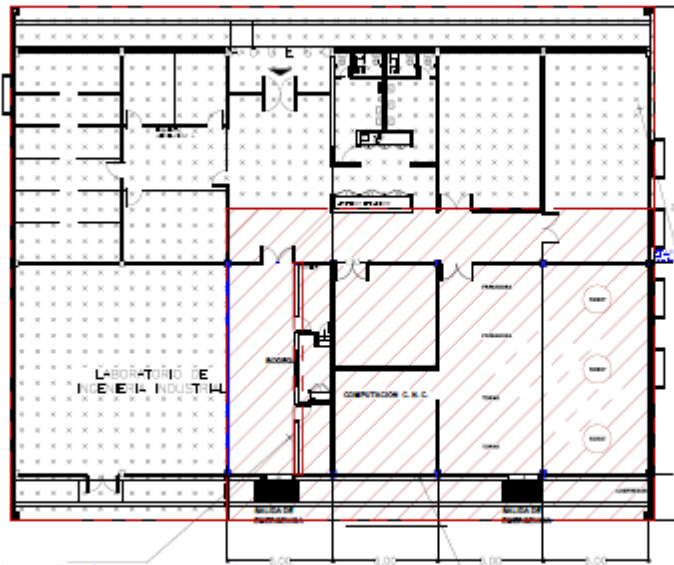

Nota: Se dejará preparación para la cimentación, para futuro, levantar Muro

2016-PRIMERA ETAPA
DE CONSTRUCCION DE LABORATORIO DE INGENIERIA INDUSTRIAL " F "

ITEM	DESCRIPCION	CANTIDAD	UNIDAD	VALOR UNITARIO	VALOR TOTAL
1
2
3
4
5
6
7
8
9
10
11
12
13
14
15
16
17
18
19
20
21
22
23
24
25
26
27
28
29
30
31
32
33
34
35
36
37
38
39
40
41
42
43
44
45
46
47
48
49
50
51
52
53
54
55
56
57
58
59
60
61
62
63
64
65
66
67
68
69
70
71
72
73
74
75
76
77
78
79
80
81
82
83
84
85
86
87
88
89
90
91
92
93
94
95
96
97
98
99
100

Plano Taller T-80, fuente archivo.

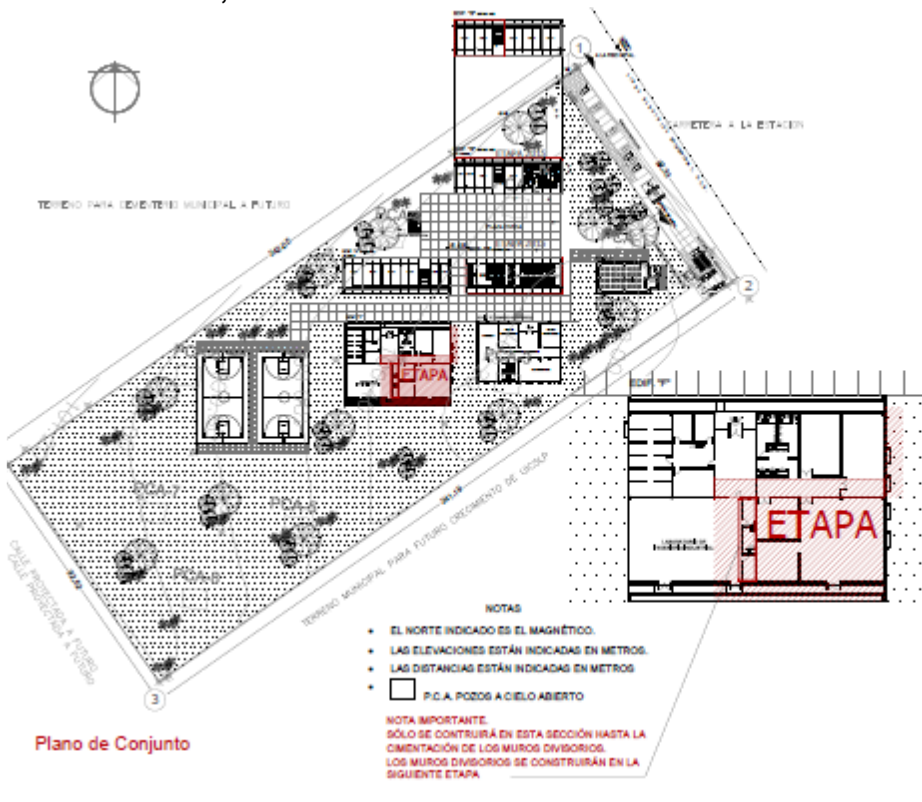

Plano de Conjunto

- NOTAS
- EL NORTE INDICADO ES EL MAGNÉTICO.
 - LAS ELEVACIONES ESTÁN INDICADAS EN METROS.
 - LAS DISTANCIAS ESTÁN INDICADAS EN METROS
 - □ P.I.A. POZOS A CIELO ABIERTO
- NOTA IMPORTANTE:
SÓLO SE CONSTRUIRÁ EN ESTA SECCIÓN HASTA LA CIMENTACIÓN DE LOS MUROS DIVISORIOS. LOS MUROS DIVISORIOS SE CONSTRUIRÁN EN LA SIGUIENTE ETAPA.

ITEM	DESCRIPCION	CANTIDAD	UNIDAD	VALOR UNITARIO	VALOR TOTAL
1
2
3
4
5
6
7
8
9
10
11
12
13
14
15
16
17
18
19
20
21
22
23
24
25
26
27
28
29
30
31
32
33
34
35
36
37
38
39
40
41
42
43
44
45
46
47
48
49
50
51
52
53
54
55
56
57
58
59
60
61
62
63
64
65
66
67
68
69
70
71
72
73
74
75
76
77
78
79
80
81
82
83
84
85
86
87
88
89
90
91
92
93
94
95
96
97
98
99
100

Plano conjunto Unidad Académica de Tamuín, fuente archivo.