



"Por la diversidad cultural, riqueza de nuestra identidad"



PODER EJECUTIVO  
DEL ESTADO DE  
SAN LUIS POTOSÍ



UICSLP  
UNIVERSIDAD INTERCULTURAL  
DE SAN LUIS POTOSÍ

UNIVERSIDAD INTERCULTURAL DE SAN LUIS POTOSÍ  
No. de Oficio: UICSLP RC 333/2024-I  
ASUNTO: Informe trimestral FAM 2023  
San Luis Potosí, S. L. P. a 10 de abril de 2024

DR. EDUARDO GERARDO ROSAS GONZÁLEZ  
DIRECCIÓN DE FORTALECIENDO INSTITUCIONAL  
PRESENTE. –

Adjunto al presente el quinto informe trimestral del Fondo de Aportaciones Múltiples (FAM) para el ejercicio fiscal 2023 en beneficio de la Unidad Académica de Tanquian de Escobedo de la Universidad.

Sin otro particular, quedo de usted.

ATENTAMENTE

MEA. HÉCTOR GONZÁLEZ PICAZO  
ENCARGADO DE RECTORÍA



"2024, Año del Bicentenario del Congreso Constituyente del Estado de San Luis Potosí"

COPIAS

DR. LUCIANO CONCHEIRO BORQUEZ, SUBSECRETARIO DE EDUCACIÓN SUPERIOR, PARA SU CONOCIMIENTO.  
DRA. CARMEN ENEDINA RODRÍGUEZ ARMENTA DIRECTORA GENERAL DE EDUCACIÓN SUPERIOR UNIVERSITARIA E INTERCULTURAL (DGESUI) PARA SU CONOCIMIENTO.  
LIC. JUAN GREGORIO REGINO, DIRECCIÓN DE EDUCACIÓN INTERCULTURAL, PARA SU CONOCIMIENTO.  
ARCHIVO RECTORÍA 2024

MPS: JPT/JMAE/MAAG



2023  
 FAMILIA DE UNIVERSIDADES  
 FONDO DE APORTACIONES MULTIALES

UNIVERSIDAD INTERCULTURAL  
 DE SAN LUIS POTOSÍ

MEJORAR LA CALIDAD DEL PROCESO DE AVANCE TRANSACCIONAL  
 DIRECCIÓN GENERAL DE EDUCACIÓN SUPERIOR Y DE INVESTIGACIONES  
 DIRECCIÓN DE FORTALECIMIENTO EDUCATIVO  
 SUBDIRECCIÓN DE FORTALECIMIENTO TECNOLÓGICO Y DE INNOVACIÓN TECNOLÓGICA

810-2873  
 FONO DE CONTACTO DIRECTOS

UBICACIÓN DE LA OBRA O PROYECTO CON FOTOS REFERENCIADAS

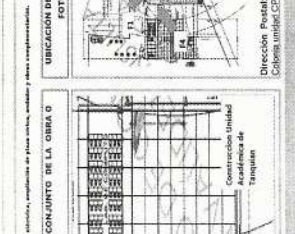

Dirección Postal: Carretera Xalapa-Fernán, Km. 47.5  
 Colima Interoce. CP 78600, Tlaxiahuacán, San Luis Potosí, S.L.P.

CIRCUITO REFERENCIADO EN PLANTA DE CONJUNTO DE LA OBRA O PROYECTO



GERENCIA O CIRCUITO DE LOCALIZACIÓN DE LA OBRA O PROYECTO



Nombre de la obra: Construcción de 3 aulas adicionales de 12.50 cada una y pabellón de actividades en planta baja en edificio de administración UICSLP con trabajo en edificio de administración UICSLP, mediante el proceso de construcción.

UNIVERSIDAD INTERCULTURAL DE SAN LUIS POTOSÍ  
 Proyección de avance  
**18**

Observaciones:  
 En el terreno que se muestra, hay un terreno baldío del 10% - hectáreas del 100% - conforme a plano de  
 10/12/2024, recibido por la UICSLP el 22 de marzo de 2022.

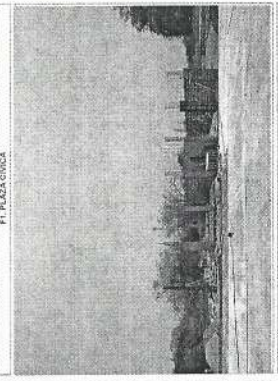
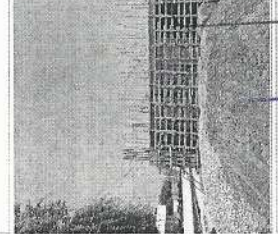
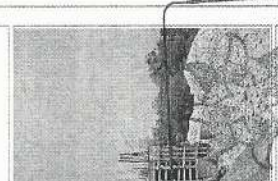
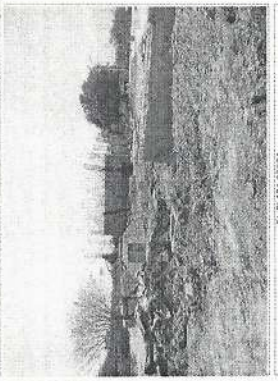
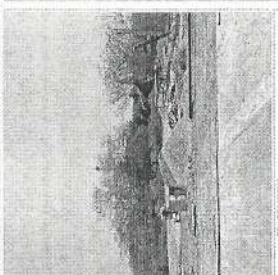
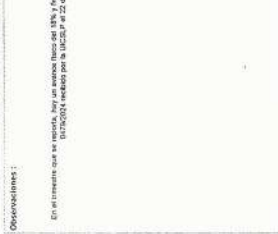

FI CIMENTACIÓN

FI COLUMNA

FI PLAZA CIVICA

FI COLUMNA

FI ANILAS

FI CIMENTACIÓN

FI COLUMNA

UNIVERSIDAD INTERCULTURAL  
 DE SAN LUIS POTOSÍ  
 RECTORIA  
 CLAVE  
 24MSU06102

UNIVERSIDAD INTERCULTURAL DE SAN LUIS POTOSÍ  
 RECTORIA  
 CLAVE  
 24MSU06102

UNIVERSIDAD INTERCULTURAL DE SAN LUIS POTOSÍ  
 RECTORIA  
 CLAVE  
 24MSU06102

UNIVERSIDAD INTERCULTURAL DE SAN LUIS POTOSÍ  
 RECTORIA  
 CLAVE  
 24MSU06102

UNIVERSIDAD INTERCULTURAL DE SAN LUIS POTOSÍ  
 RECTORIA  
 CLAVE  
 24MSU06102

UNIVERSIDAD INTERCULTURAL DE SAN LUIS POTOSÍ  
 RECTORIA  
 CLAVE  
 24MSU06102

UNIVERSIDAD INTERCULTURAL DE SAN LUIS POTOSÍ  
 RECTORIA  
 CLAVE  
 24MSU06102

NOTA:  
 Es muy importante que se envíe informe fotográfico de todas las obras. Para ello se anexa una planilla de soporte donde se debe registrar los avances y etapas de la obra, antes y después de la obra.  
 Por favor, mantener el orden y la organización de los archivos en carpetas, subcarpetas y paginas de fotos, videos y documentos.