



UNIVERSIDAD INTERCULTURAL DE SAN LUIS POTOSÍ
No. de Oficio: UICSLP RC 020/2026-I
ASUNTO: Informe trimestral FAM 2025
San Luis Potosí, S. L. P., a 12 de enero de 2026

MTRA. CYNTHIA RUANO MÉNDEZ
DIRECCIÓN DE FORTALECIENDO INSTITUCIONAL
PRESENTE. –

Por este conducto, me permito hacerle llegar el Cuarto Informe Trimestral correspondiente al Fondo de Aportaciones Múltiples (FAM), ejercicio fiscal 2025, relativo a las acciones realizadas en beneficio de las Unidades Académicas de Matlapa y Tamuín de esta Universidad.

Sin otro particular, le reitero mi más alta consideración y aprecio.

ATENTAMENTE

MEA. HÉCTOR GONZÁLEZ PICAZO
ENCARGADO DE RECTORÍA



“2026, Año del Bicentenario de la Promulgación de la Constitución Política del Estado Libre y Soberano de San Luis Potosí”

COPIAS

DR. RICARDO VILLANUEVA LOMELÍ, SUBSECRETARIO DE EDUCACIÓN SUPERIOR, PARA SU CONOCIMIENTO.
CARLOS IVÁN MORENO ARELLANO, DIRECTOR GENERAL DE EDUCACIÓN SUPERIOR UNIVERSITARIA E INTERCULTURAL (DGESUI) PARA SU CONOCIMIENTO.
MTRA. ELVIRA MÉNDEZ BAUTISTA, DIRECTORA DE EDUCACIÓN INTERCULTURAL, PARA SU CONOCIMIENTO.

ARCHIVO RECTORÍA 2026

MPS:JRT/JMAE/MJAG

UNIVERSIDAD INTERCULTURAL DE SAN LUIS POTOSÍ
RECTORÍA

Arista #925, Barrio de Tequisquiapan, C.P. 78230 Tel. (444) 8 13 80 70
rectoria@uicslp.edu.mx
San Luis Potosí, S.L.P.

2025

ESTADO DE AVANCE DE OBRAS
CÓDIGO SIGMA EN SU OBRAS
CÓDIGO DEL RECURSO

FAM

FORO DE APORTACIONES MÚLTIPLES

DIRECCIÓN GENERAL DE EDUCACIÓN SUPERIOR UNIVERSITARIA E INTERCULTURAL
DIRECCIÓN DE FORTALECIMIENTO INSTITUCIONAL
SUBDIRECCIÓN DE FOMENTO INSTITUCIONAL DE INFRAESTRUCTURA FÍSICA

Trimestre y año que es reporte

4tr/2025

Fecha de elaboración: 10/07/2025

REPORTE FOTOGRAFICO DEL INFORME DE AVANCE TRIMESTRAL

Nombre de la obra: Construcción de un laboratorio de enfermería de 4 E.E., en una sala de computo de 4 E.E. en edificio "B" y supeos céntricos del edificio "A" en la Unidad Académica Matlapa. (PROYECTO ESTRATÉGICO)

GEOREFERENCIA O CROQUIS DE LOCALIZACIÓN DE LA OBRA O PROYECTO



Construcción Unidad Académica Matlapa, edificio D

Construcción Unidad Académica Matlapa, ampliación de consultorio médico en edificio "A"

CROQUIS REFERENCIADO EN PLANTA DE CONJUNTO DE LA OBRA O PROYECTO

Construcción Unidad Académica Matlapa, edificio D



Construcción Unidad Académica Matlapa, ampliación de consultorio médico en edificio "A"

UBICACIÓN DE LA OBRA O PROYECTO CON FOTOS REFERENCIADAS

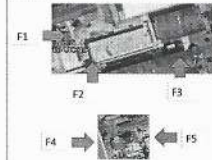

Dirección Postal: Carretera Nacional México Laredo km 212, Ahuhuayo II, C.P. 79970 Matlapa, S.L.P.



Porcentaje de avance

15.00%

FOTOS

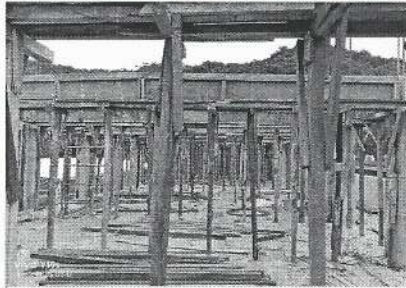

Azotea del Edificio D



Azotea del Edificio D

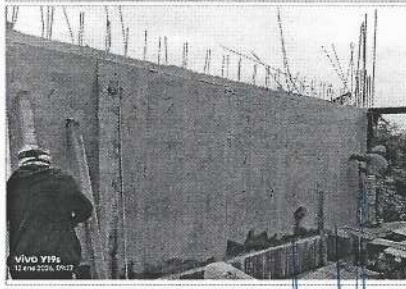

VÍDIO V19: 11 Aug 2025, 08:27

Azotea del Edificio D



Parte frontal del Edificio A

Observaciones:

Las imágenes reflejan el avance físico en la obra.



Parte posterior del Edificio A

M.E.A. Héctor González Picazo, Encargado de Rectoría

MPS. José Ramón Tolentino Jiménez, Encargado de la Subdirección de Planeación y Desarrollo Institucional



NOTA:
* Es muy importante que se anexe reporte fotográfico de todas las obras. Para ello se anexa una pestaña, se podrán copiar tantas pestañas como sea necesario. Para equipamiento, mantenimiento y adecuaciones, en especial, se recomienda que se capture la misma toma, mismo ángulo y lugar para el antes, durante y después de la obra.

24MSU06102

2025

ACUERDO FISCAL EN EL QUE
SE OTORGA EL RECURSO

FAM

FONDO DE APORTACIONES MÚLTIPLES

DIRECCIÓN GENERAL DE EDUCACIÓN SUPERIOR UNIVERSITARIA E INTERCULTURAL
DIRECCIÓN DE FORTALECIMIENTO INSTITUCIONAL
SUBDIRECCIÓN DE FOMENTO INSTITUCIONAL DEPARTAMENTO DE INFRAESTRUCTURA FÍSICA

Folio número y año de su respectivo

4to/2025

Página de documentación: 13/27/2025

REPORTE FOTOGRAFICO DEL INFORME DE AVANCE TRIMESTRAL

Nombre de la obra: **Equipoamiento del Laboratorio de cómputo de la Unidad Académica Matlapa**

GEOREFERENCIA O CROQUIS DE LOCALIZACIÓN DE LA OBRA O PROYECTO



Construcción Unidad Académica Matlapa, equipamiento laboratorio de cómputo.

CROQUIS REFERENCIADO EN PLANTA DE CONJUNTO DE LA OBRA O PROYECTO



Construcción Unidad Académica Matlapa, edificio D (laboratorio)

UBICACIÓN DE LA OBRA O PROYECTO CON FOTOS REFERENCIADAS



Dirección Postal: Carretera Nacional México Lerado km 212, Ahuhuayo II, C.P. 79970 Matlapa, S.L.P.



Porcentaje de avance

99.96%

FOTOS



Laboratorio de cómputo



Laboratorio de cómputo



Laboratorio de cómputo

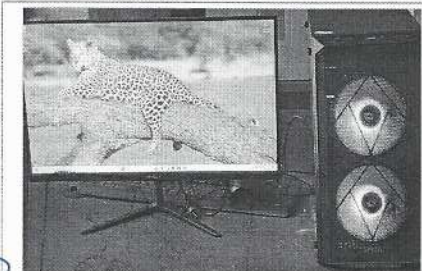

Laboratorio de cómputo



Laboratorio de cómputo

Observaciones:

En esta rubrica se espera el retorno del acta de entrega totalmente rubricada, está pendiente firma de funcionario de SEDE, con el oficio UICSLP RC 641/2025-II se salvó el uso de la economía del fondo

M.E.A. Héctor Guadalupe Pizarro.
Encargado de la obra

MPS. José Ramón Valentín Jiménez
Encargado de la Subdirección de Planeación y Desarrollo Institucional

NOTA:

* Es muy importante que se anexe reporte fotográfico de todos los obreros. Para ello se anexa una planilla, se podrán colocar tantas fotografías como sea necesario. Para equipamiento, mantenimiento y adiciones, en especial, se recomienda que se capture la misma toma, mismo ángulo y lugar para el antes, durante y después de la obra



2025

ESTADÍSTICA LOCAL EN EL QUE
CONTIENE EL RECURSO

FAM

FONDO DE APORTADORES MÚLTIPLES

DIRECCIÓN GENERAL DE EDUCACIÓN SUPERIOR UNIVERSITARIA E INTERCULTURAL
DIRECCIÓN DE FORTALECIMIENTO INSTITUCIONAL
SUBDIRECCIÓN DE FOMENTO INSTITUCIONAL/DEPARTAMENTO DE INFRAESTRUCTURA FÍSICA

Trimestre y año que se reporta

4to /2025

PLANO DE INSPECCIÓN: 1202/0205

REPORTE FOTOGRÁFICO DEL AVANCE FOTOMETRAL

Nombre de la obra: Construcción de 2 aulas de 2 R.R. y módulo auxiliar de 2 R.R., en Edificio "A"

GEOREFERENCIA O CROQUIS DE LOCALIZACIÓN DE LA OBRA O PROYECTO



Construcción Unidad Académica Tamuín, edificio A

CROQUIS REFERENCIADO EN PLANTA DE CONJUNTO DE LA OBRA O PROYECTO

Construcción Unidad Académica Tamuín, edificio A, planta alta



Construcción Unidad Académica Tamuín, edificio A, planta baja

UBICACIÓN DE LA OBRA O PROYECTO CON FOTOS REFERENCIADAS

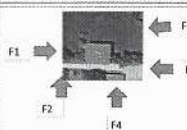

Dirección Postal: Carretera a la estación Tamuín
Número S21 Col. Ampliación pueblo Nuevo CP. 79207
Tamuín S.L.P.



Porcentaje de avance

25.00%

FOTOS

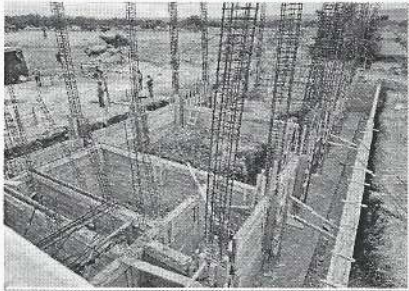

Cimentación del Edificio A



Cimentación del Edificio A

Observaciones:

Las imágenes reflejan el avance físico en la sede.

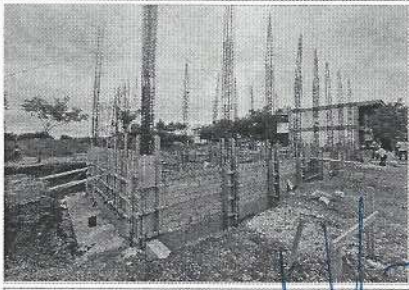

Armado de columnas del Edificio A

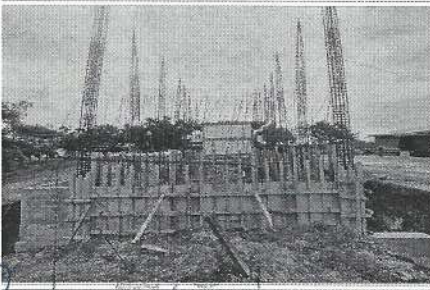

Cimentación del Edificio A



Armado de columnas del Edificio A

M.E.A. Víctor Manuel Pizarro,
Encargado de la obra

M.P.S. José Ramón Teófilo Jiménez,
Encargado de la Subdirección de Planeación y Desarrollo Institucional

UICSLP
UNIVERSIDAD INTERCULTURAL
DE SAN LUIS POTOSÍ

RECTORÍA

2443-1206102



UICSLP
UNIVERSIDAD INTERCULTURAL
DE SAN LUIS POTOSÍ

PLANEACIÓN Y DESARROLLO
INSTITUCIONAL

NOTA

* Es muy importante que se anexe reporte fotográfico de todas las obras. Para ello se anexa una pestaña, se podrán copiar tantas pestañas como sea necesario. Para equipamiento, mantenimiento y adecuaciones, en especial, se recomienda que se capture la misma toma, mismo ángulo y lagos para ejantes, durante y después de la obra